

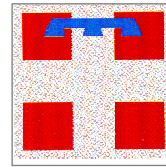

REGIONE PIEMONTE
COMUNE DI BASALUZZO
CAP 15060 – PROVINCIA DI ALESSANDRIA



REGIONE PIEMONTE

| DIRITTI DI SEGRETERIA RELATIVI AD ATTI IN MATERIA EDILIZIA ED URBANISTICA | |
|---|----------|
| Certificati di destinazione urbanistica (art. 30 D.P.R. 380/2001) | |
| - fino a 10 mappali | € 35,00 |
| - oltre 10 mappali e fino a 20 | € 50,00 |
| - da 21 a 40 mappali | € 85,00 |
| - da 41 a 60 mappali | € 150,00 |
| - oltre 60 mappali | € 200,00 |
| Certificato di idoneità alloggiativa | € 35,00 |
| Segnalazione Certificata di Agibilità (S.C.A.) - (art. 24 D.P.R. 380/2001) | € 50,00 |
| Rilascio nulla osta per interventi in aree soggette a vincolo idrogeologico | € 100,00 |
| Autorizzazione ambientale per P.E.C. a destinazione artigianale | € 400,00 |
| Autorizzazione ambientale per P.E.C. a destinazione residenziale | € 500,00 |
| Autorizzazione ambientale (art. 49, comma 15 della L.R. 56/77 e s.m.i) | € 80,00 |
| Autorizzazione ambientale per la trasformazione di aree boscate aventi superficie tra 10.000 mq. e 30.000 mq | € 250,00 |
| Altre autorizzazioni ambientali | € 120,00 |
| Volturazioni varianti e proroghe di Permessi di costruire | € 50,00 |
| Altri certificati/attestazioni in materia urbanistico – edilizia (ENEL – TELECOM) | € 50,00 |
| Comunicazione di Inizio Lavori (C.I.L.A.) art. 6 bis D.P.R. 380/2001 | € 50,00 |
| Segnalazione Certificata di Inizio Attività (S.C.I.A.) (art. 22 c. 1-2-2 bis D.P.R. 380/2001) | € 100,00 |
| Segnalazione Certificata di Inizio Attività (S.C.I.A.) alternativa al Permesso di Costruire (art. 23 c. 1 lett a) b) c) D.P.R. 380/2001) | € 150,00 |
| Procedura Abilitativa Semplificata (P.A.S.) art. 6 D.Lgs. 28/2011 | € 100,00 |
| Permessi di costruire (nuovo o ampliamento) | € 150,00 |
| Permessi di costruire in sanatoria di qualsiasi natura | € 250,00 |
| Piani urbanistici | € 150,00 |

MODALITÀ DI PAGAMENTO

1. Bonifico bancario intestato a Comune di BASALUZZO, Servizio di Tesoreria BANCO BPM S.p.A.,
Filiale di Novi Ligure - Corso Marengo 57
CODICE IBAN : IT 96 Z 05034 48422 000000017001
2. PagoPA: <http://www.comune.basaluzzo.al.it/pagoPA.htm>